PW1510PS - Импульсный источник питания 15В, 1А

Надежный импульсный источник питания, обладающий малыми габаритами, минимальным числом внешних пассивных элементов обвязки, широким диапазоном питающих напряжений.

Технические характеристики

Входное напряжение (переменное): 85-264 В.
Выходное напряжение (постоянное): 15 В.
Выходной ток: 1 А.
КПД: 78 %.
Размеры печатной платы: 94x49x25 мм.

Конструкция

Конструктивно источник питания выполнен на печатной плате из фольгированного стеклотекстолита с размерами 94x49 мм.

Комплект поставки

Печатная плата с установленными компонентами – 1 шт.
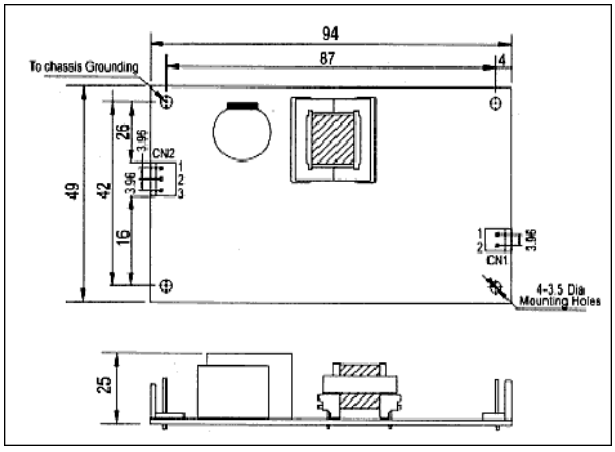
Схема: